

BU TUTANAK YALNIZ MADDİ HASARLA SONUÇLANAN KAZALARDAN SONRA KAZAYA KARIŞAN DİĞER SÜRÜCÜ VEYA SÜRÜCÜLERLE KAZANIN OLUŞ ŞEKLİNİN TUTANAK İLE TESPİTİNDE ANLAŞTIĞINIZ TAKTİRDE DOLDURULACAKTIR.

DİKKAT!!! Aşağıdaki durumlarda bu tutanak DOLDURULMAYACAKTIR. Bu durumlarda 155 veya kaza mahalli Jandarma bölgesiyse 156 numaralı telefonda trafik zabıtasına haber veriniz.

- Sürücü belgesiz motorlu araç kullanılıyorsa veya yetersiz sürücü belgesi ile motorlu araç kullanılıyorsa,
- Sürücüde yaş küçüklüğü varsa,
- Sürücüde alkol veya akıl sağlığı şüphesi varsa,
- Kazaya Karışan araçlardan biri veya daha fazlası kamu kurumlarına ait ise,
- Kamu kurumlarına ait eşyada zarar meydana gelirse,
- Trafik Kazasında sadece 3 üncü kişilere ait eşyalara zarar gelirse,
- Kazaya karışan araçlardan birinin veya birkaçının trafik sigortası yok ise, (Yurtdışından gelen araçlar için düzenlenmiş Yeşilkart-Green Card belgesi de trafik sigortası yerine geçmektedir)
- Trafik kazası ölüm ve/veya yaralanma ile sonuçlanmışsa.

- Mümkün olan durumlarda araçlar kaza yerinden kaldırılmadan önce farklı açılardan fotoğrafları çekilmelidir.
- Tutanakların bir sureti fotoğraflarla beraber karşı tarafın veya kendi aracınızın trafik sigortası poliçesini tanzim eden sigorta şirketine veya kasko poliçesinden tazminat talep edilecekse aracınızın kasko sigortası poliçesini tanzim eden sigorta şirketine ulaştırılmalıdır.
- İki den fazla aracın karıştığı trafik kazalarında birden fazla form kullanılabilir. Bu durumda, her bir form tüm sürücüler tarafından imzalanmalıdır. İmzalar için formun alt tarafındaki boş alan kullanılabilir.

1 ve 2 numaralı alanlara kazanın tarihi ve yerine ilişkin bilgiler yazılacaktır.

3 numaralı alan varsa görgü tanıklarının irtibat bilgilerine ayrılmıştır.

4, 5 ve 6 numaralı alanlara sürücüye, araca ve Trafik poliçesine ilişkin bilgiler yazılacaktır.

7 numaralı alanda yer alan kutucuklardan uygun olanı (X) ile işaretleyiniz. Bu alanın doldurulması zorunlu olmamasına rağmen şirketin olayı kısa sürede değerlendirmesi için önemlidir.

8 numaralı alan yurtdışından gelen araçlar için düzenlenmiş ve trafik sigortası yerine geçen Yeşilkart- Green Card belgesine sahip araçlar için doldurulacaktır.

9 numaralı alanda yer alan araç türleri üzerinde aracın ilk darbeyi aldığı yeri işaretlemeyi unutmayınız.

10 numaralı alana çarpışma yerinin ve anının taslağını mutlaka çiziniz. Taslak üzerinde cadde ve sokak ismi belirtilmeli, aracın gittiği yön işaretlenmeli, yol çizgileri çizilmelidir. Araçlar A ve B aracı olarak işaretlenmelidir.

11 numaralı alana sürücüler kaza ile ilgili görüşlerini yazacaklardır. Sürücü görüşleri için 10 numaralı alanın yeterli olmadığı durumlarda görüşler beyaz bir sayfa kullanılarak tamamlanabilir.

11 numaralı alanın açıklamadaki şekilde doldurulmasından sonra 12 numaralı alanın sürücüler tarafından imzalanması zorunludur. İmzalanmayan tutanaklar geçersizdir.

Tutanağın doldurulmasında, poliçe ile beraber verilen örnek tutanaklardan veya www.tsrbsb.org.tr ile www.tramer.org.tr adreslerinde yer alan örnek tutanaklardan yararlanabilirsiniz.

1 Kaza Tarihi	Saat
22.04.2008	14:25

2 Kaza Yeri	İl: İSTANBUL	Mahalle: HALİDE EDİP ADIVAR
	İlçe: SİSİLİ	Cadde: ERGENEKON
	Semt: PANGALTI	Sokak: KUTLUBEY

3 Görgü Tanıkları

Adı Soyadı	Adresi	Tel No:
Zeliha YILDIRIM	Halide Edip Adıvar Mah. Kutlubey Sk No: 415 Sisili - İSTANBUL	0212-324----

ARAÇ A	A	8- Uygun Kutulara (x) işareti Koyunuz	B	ARAÇ B
4 Sürücü Bilgileri		Kırmızı ışık ihlalinde bulunmak		4 Sürücü Bilgileri
Adı Soyadı: ALİ -----		Taahhüt giremez işareti bulunan karayoluna girmek		Adı Soyadı: MEHMET -----
T.C. Kimlik No: 63 91-----		Karşı yönden gelen trafiğin kullandığı yola girmek		T.C. Kimlik No: 563-----
Sürücü Belge No. ve Sınıfı: 66747-B		Geçme yasağı (sollama yasağı) olan yerde geçiş yapmak		Sürücü Belge No. ve Sınıfı: 45931-B
Alındığı Yer (il/ilçe): İSTANBUL/BAKIRÇAY		Kavşakta geçiş önceliğine uymamak		Alındığı Yer (il/ilçe): İSTANBUL/SARIYER
Adres: Cennet Mah. Pala Cad. No: 10/3 Avcılar - İSTANBUL		Yetkili memurun dur işaretinde geçmek		Adres: Atak Mah. Yakacık Srt. No: 2414 Maslak - İSTANBUL
Tel No: 0532 /-----		Aynı istikamette ve aynı şeritte giderken önündeki araca arkadan çarpmak	X	Tel No: 0505 /-----
5 Araç Bilgileri		Sağa dönüş kurallarına uymamak		5 Araç Bilgileri
Şasi No: 222 ABC00012311999		Sola dönüş kurallarına uymamak		Şasi No: 444 ACA11132122888
Marka ve Modeli: VOLKSWAGEN GOLF		Geri manevra kurallarına uymamak		Marka ve Modeli: OPEL ASTRA
Plaka: 34 LR 183		Geçme (sollama) kurallarına uymamak		Plaka: 34 UD 2920
Kullanım Şekli: HUSUSİ		Geçiş önceliğine uymamak		Kullanım Şekli: HUSUSİ
6 Trafik Sigortası Polİçe Bilgileri		Parketme kurallarına uymamak		6 Trafik Sigortası Polİçe Bilgileri
Sigortalının Adı Soyadı: ALİ -----		Duraklama kurallarına uymamak		Sigortalının Adı Soyadı: MEHMET -----
T.C. Kimlik/Vergi No: 63 91-----	km/s	Kurallara uygun olarak park edilmiş araca çarpmak	km/s	T.C. Kimlik/Vergi No: 563-----
Sigorta Şirketinin Ünvanı: ABC SİGORTA	m.		m.	Sigorta Şirketinin Ünvanı: XYZ SİGORTA
Acente No: 2735				Acente No: 280
Polİçe No: 43950789				Polİçe No: 9864070
TRAMER Belge No: 9050430				TRAMER Belge No: 10806790
Polİçenin Başlangıç-Bitiş Tarihi: 12.7.2007-2008				Polİçenin Başlangıç-Bitiş Tarihi: 7.9.2007-2008
9 Aracın ilk darbe aldığı yeri bir ok (→) ile gösteriniz.				9 Aracın ilk darbe aldığı yeri bir ok (→) ile gösteriniz.

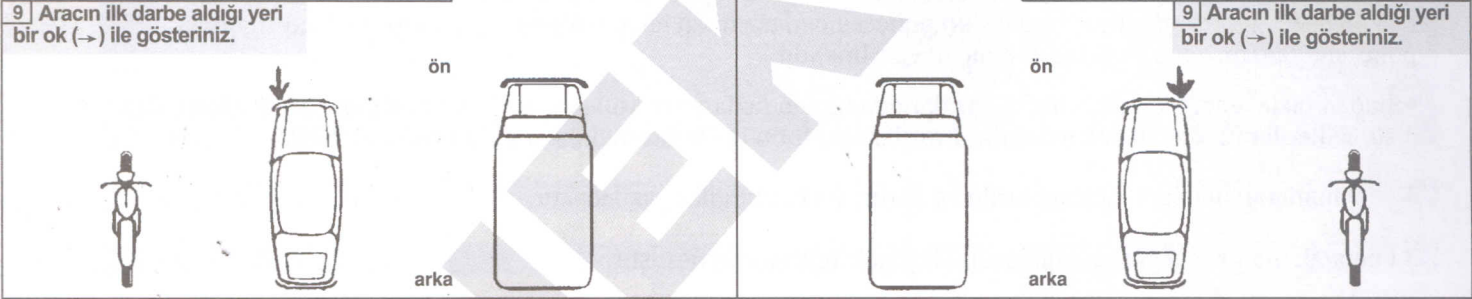

10 Çarpışma yerinin ve anının taslağını çiziniz.

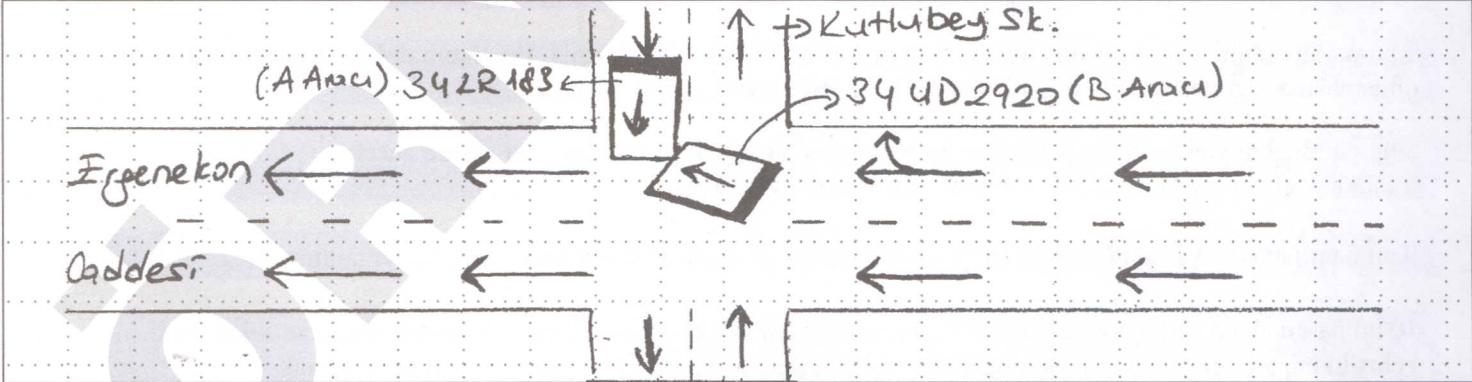

11 Sürücü görüşleri

Sürücü görüşleri	Sürücü görüşleri
Kavşakta ilerlerken sağa dönmekte olan 34 UD 2920 Plakalı araç kavşakı geniş alarak ters sırada girmiş ve 34 LR 183 Plakalı aracımın çarpmıştır.	Kavşakta sağa dönerken yolu tek yönlü bannedererek geniş açıyla döndüm ve 34 LR 183 Plakalı aracın ön tarafına çarptım.

12 Sürücülerin İmzaları 12

A
AliB
Ali

DİKKAT!

a) Kaza tespit tutanağını gerçeğe uygun şekilde düzenleyiniz. Gerçeğe aykırı tutanak düzenlemek özel evrakta sahtekarlık niteliğinde olup, cezai yaptırımını söz konusu olduğu gibi, bu kişiler riski yüksek sigortalı olarak değerlendirilecek ve polişe yenilemelerinde yüksek prim uygulanacaktır.

b) Tutanak tanzimi için kaza yerinde beklenmesi gerekli değildir. Mümkünse fotoğrafı çekildikten sonra araçların trafiği aksatmayacak şekilde uygun bir yere çekilerek, tutanağın düzenlenmesi imkan dahilindedir.

1 Kaza Tarihi	Saat	2 Kaza Yeri	İl:	Mahalle:
			İlçe:	Cadde:
			Semt:	Sokak:

3 Görgü Tanıkları

Adı Soyadı	Adresi	Tel No:

ARAÇ A		Uygun Kutulara (x) İşareti Koyunuz		ARAÇ B	
4 Sürücü Bilgileri		Kırmızı ışık ihlalinde bulunmak		4 Sürücü Bilgileri	
Adı Soyadı		Taşıt giremez işareti bulunan karayoluna girmek		Adı Soyadı	
T.C. Kimlik No:		Karşı yönden gelen trafiğin kullandığı yola girmek		T.C. Kimlik No:	
Sürücü Belge No. ve Sınıfı:		Geçme yasağı (sollama yasağı) olan yerde geçiş yapmak		Sürücü Belge No. ve Sınıfı:	
Alındığı Yer (İl/İlçe):		Kavşakta geçiş önceliğine uymamak		Alındığı Yer (İl/İlçe):	
Adres:		Yetkili memurun dur işaretinde geçmek		Adres:	
Tel No:		Aynı istikamette ve aynı şeritte giderken önündeki araca arkadan çarpmak		Tel No:	
5 Araç Bilgileri		Sağa dönüş kurallarına uymamak		5 Araç Bilgileri	
Şasi No:		Sola dönüş kurallarına uymamak		Şasi No:	
Marka ve Modeli:		Geri manevra kurallarına uymamak		Marka ve Modeli:	
Plaka:		Geçme (sollama) kurallarına uymamak		Plaka:	
Kullanım Şekli:		Geçiş önceliğine uymamak		Kullanım Şekli:	
6 Trafik Sigortası Poliçe Bilgileri		Parketme kurallarına uymamak		6 Trafik Sigortası Poliçe Bilgileri	
Sigortalının Adı Soyadı		Duraklama kurallarına uymamak		Sigortalının Adı Soyadı	
T.C. Kimlik / Vergi No:		Kurallara uygun olarak park edilmiş araca çarpmak		T.C. Kimlik / Vergi No:	
Sigorta Şirketinin Ünvanı:		Hız Durumu		Sigorta Şirketinin Ünvanı:	
Acente No:		km/s		Acente No:	
Poliçe No:		m		Poliçe No:	
TRAMER Belge No:		tespit edildi ise fren izi uzunluğu		TRAMER Belge No:	
Poliçenin Başlangıç-Bitiş Tarihi:		8 Araç Yeşilkart (Green Card) Belgesine Sahipse Doldurulacak Bölüm		Poliçenin Başlangıç-Bitiş Tarihi:	
9 Aracın ilk darbe aldığı yeri bir ok (→) ile gösteriniz.		ARAÇ A		9 Aracın ilk darbe aldığı yeri bir ok (→) ile gösteriniz.	
		Yeşilkart No:			
		Ülke :			
		Pasaport No :			

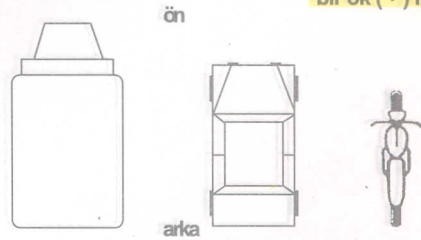
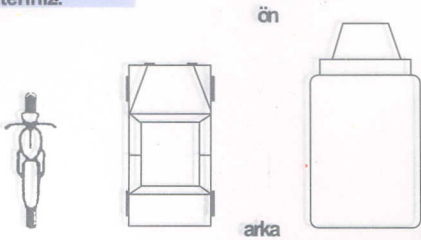
**10- Çarpışma yerinin ve anının taslağını çiziniz.****11 Sürücü görüşleri****11 Sürücü görüşleri**

12-Araç A Sürücüsünün İmzası

12-Araç B Sürücüsünün İmzası